

113 年長期照護矯正機關(構)感染管制查核作業說明會 報名說明

壹、參與對象、日期與地點：

各場次辦理地點及地點如下，議程請參照第參點說明。

| 參與對象： | | |
|--------------------------------------|------------------------|-----------------------------|
| 1.112 年未接受查核之老人福利機構（長期照顧機構及安養機構） | | |
| 2.矯正機關 3.精神護理之家 | | |
| 4.112 年未接受查核之全日型身心障礙福利機構及住宿式長期照顧服務機構 | | |
| 場次 | 日期/時間(含報到時間) | 地點 |
| 視訊 | 3 月 22 日(五)09:00-12:20 | 經 Cisco Webex 系統連線 |
| 台北 | 3 月 25 日(一)09:00-12:20 | 醫療財團法人徐元智先生醫藥基金會亞東紀念醫院 |
| | 3 月 25 日(一)13:30-16:50 | 14F 國際會議廳 |
| 台中 | 3 月 26 日(二)13:30-16:50 | 台中市大墩文化中心演講廳 |
| 高雄 | 3 月 27 日(三)14:00-17:20 | 高雄醫學大學 國際會議中心(綜合實驗大樓 1F)大講堂 |
| 台南 | 3 月 28 日(四)08:30-11:50 | 成功大學 國際會議廳第一演講室(B1) |

主辦單位保有議程修改及取消本活動之權利，若有相關異動將以現場公告為主

貳、報名作業：

- 一、本說明會為**免費課程**，採事先網路報名，每家機構原則以 1 名為限，額滿為止。
- 二、活動報名網址：<http://attend.jct.org.tw/index.php>（路徑：首頁>課程公告>113 年長期照護矯正機關(構)感染管制查核作業說明會）；點選「當 1 人以上可使用機構團體報名」進行資料填寫。
- 三、報名期間：即日起至 3 月 15 日（五）下午 2 點或額滿截止。
- 四、本說明會不提供紙本資料，請與會人員於課程前兩日至醫策會網站(<http://www.jct.org.tw/>) 首頁 > 最新消息處下載課程簡報資料；另可至疾管署網站 (<https://www.cdc.gov.tw/>) 首頁 > 傳染病與防疫專題 > 長期照護機構感染管制 > 例行性查核作業 > 113 年長照機構感染管制查核作業下載「113 年長期照護矯正機關（構）感染管制查核手冊【受查機關（構）版】」。
- 五、當天採電子簽到，請務必攜帶身分證。
- 六、長期照護矯正機關(構)視訊場以東區及離島機構為優先，若超過該場次人數上限，其他地區則以報名順序錄取；視訊連結將於 3 月 19 日 12 時提供予報名者，視訊系統操作說明如附件二。
- 七、出現呼吸道感染症狀者或曾接觸或照顧此類病人之與會者請自備口罩並全程正確佩戴。
- 八、因屬免費課程，恕不提供茶點、午餐、交通費及停車等優惠。
- 九、如有問題，敬請電洽醫策會〔電話 02-89643000#3319 林小姐、3322 王小姐、報名系統：3314、3972〕

參、議程及交通資訊

113 年長期照護矯正機關(構)感染管制查核作業說明會

視訊

日期：113 年 3 月 22 日（星期五）上午

地點：經 Cisco Webex 系統連線

參與對象：

1.112 年未接受查核之老人福利機構（長期照顧機構及安養機構）

2.矯正機關

3.精神護理之家

4.112 年未接受查核之全日型身心障礙福利機構及住宿式長期照顧服務機構

| 時間 | 分鐘 | 課程 | 講師 |
|-------------|----|---|----------------------|
| 09:00-09:15 | 15 | 報到 | |
| 09:15-09:20 | 5 | 長官致詞 | 衛生福利部疾病管制署 |
| 09:20-10:00 | 40 | 長期照護相關機構感染管制查核 政策與查核規劃說明 | 財團法人醫院評鑑暨 醫療品質策進會 |
| 10:00-11:00 | 60 | 長期照護矯正機關(構) 感染管制查核基準說明 | 陳郁慧督導長/樂活長照集團 |
| 11:00-11:10 | 10 | 休息 | |
| 11:10-12:05 | 55 | 機構感染管制措施與預防 依機構特性訂定感染管制計畫、防疫 物資儲備適宜及落實疫苗施打等 | 陳郁慧督導長/樂活長照集團 |
| 12:05-12:20 | 15 | Q & A | |
| 12:20~ | | 賦歸 | |

北區場 I

日期：113 年 3 月 25 日（星期一）

地點：亞東紀念醫院 14F 國際會議廳(新北市板橋區南雅南路二段 21 號-南棟)

| 時間 | 分鐘 | 課程 | 講師 |
|-------------|----|---|----------------------|
| 09:00-09:15 | 15 | 報到 | |
| 09:15-09:20 | 5 | 長官致詞 | 衛生福利部疾病管制署 |
| 09:20-10:00 | 40 | 長期照護相關機構感染管制查核 政策與查核規劃說明 | 財團法人醫院評鑑暨 醫療品質策進會 |
| 10:00-11:00 | 60 | 長期照護矯正機關(構) 感染管制查核基準說明 | 陳瑛瑛感染管制師/台北榮民 總院 |
| 11:00-11:10 | 10 | 休息 | |
| 11:10-12:05 | 55 | 機構感染管制措施與預防 依機構特性訂定感染管制計畫、防疫物 資儲備適宜及落實疫苗施打等 | 陳瑛瑛感染管制師/台北榮民 總院 |
| 12:05-12:20 | 15 | Q & A | |
| 12:20~ | | 賦歸 | |

北區場 II

日期：113 年 3 月 25 日（星期一）

地點：亞東紀念醫院 14F 國際會議廳(新北市板橋區南雅南路二段 21 號-南棟)

| 時間 | 分鐘 | 課程 | 講師 |
|-------------|----|---|----------------------|
| 13:30-13:45 | 15 | 報到 | |
| 13:45-13:50 | 5 | 長官致詞 | 衛生福利部疾病管制署 |
| 13:50-14:30 | 40 | 長期照護相關機構感染管制查核 政策與查核規劃說明 | 財團法人醫院評鑑暨 醫療品質策進會 |
| 14:30-15:30 | 60 | 長期照護矯正機關(構) 感染管制查核基準說明 | 陳瑛瑛感染管制師/台北榮民 總院 |
| 15:30-15:40 | 10 | 休息 | |
| 15:40-16:35 | 55 | 機構感染管制措施與預防 依機構特性訂定感染管制計畫、防疫物 資儲備適宜及落實疫苗施打等 | 陳瑛瑛感染管制師/台北榮民 總院 |
| 16:35-16:50 | 15 | Q & A | |
| 16:50~ | | 賦歸 | |

※交通資訊：

進到亞東醫院後，請搭乘「南棟綠色電梯」直達 14 樓

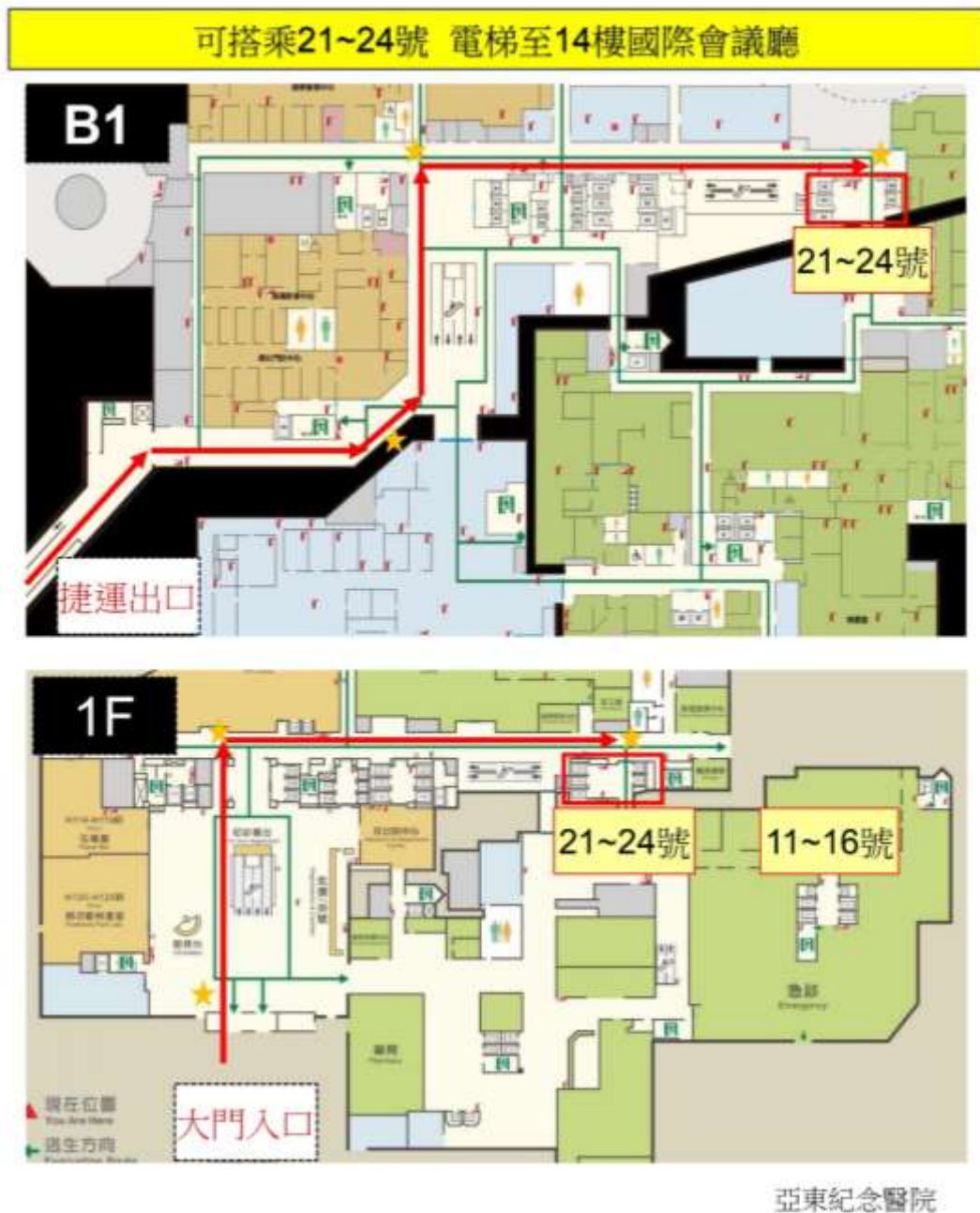

§捷運：

板南線-亞東醫院站下車(3 號出口連通道)

§台鐵/高鐵：

板橋火車站/高鐵轉乘捷運板南線往頂埔方向至亞東醫院站下車(3 號出口連通道)

§公車：

亞東醫院站下車（南雅南路）：51 號、99 號、F501 號、712 號、805 號、843 號、847 號、848 號、889 號、810 號、847 號、藍 37 號、藍 38 號

亞東技術學院站下車（四川路）：57 號、234 號、265 號、656 號、705 號、810 號、1070 號(基隆-板橋)

《資料來源：亞東紀念醫院全球資訊網》

中區場

日期：113年3月26日（星期二）

地點：台中市大墩文化中心演講廳（台中市西區英才路600號）

| 時間 | 分鐘 | 課程 | 講師 |
|-------------|----|---|----------------------|
| 13:30-13:45 | 15 | 報到 | |
| 13:45-13:50 | 5 | 長官致詞 | 衛生福利部疾病管制署 |
| 13:50-14:30 | 40 | 長期照護相關機構感染管制查核 政策與查核規劃說明 | 財團法人醫院評鑑暨醫療品質策 進會 |
| 14:30-15:30 | 60 | 長期照護矯正機關(構) 感染管制查核基準說明 | 陳郁慧督導長/樂活長照集團 |
| 15:30-15:40 | 10 | 休息 | |
| 15:40-16:35 | 55 | 機構感染管制措施與預防 依機構特性訂定感染管制計畫、防疫物 資儲備適宜及落實疫苗施打等 | 陳郁慧督導長/樂活長照集團 |
| 16:35-16:50 | 15 | Q & A | |
| 16:50~ | | 賦歸 | |

※交通資訊：



§高鐵臺中站

- 可至「高鐵台中站客運轉運層」之「高
鐵台中站（站牌名稱）」，搭乘 159 到達
「英才路、西屯路口」，共經過 7 站。於
「英才路、西屯路口」，再轉乘 51 號車，
於本中心下車。
- 搭乘捷運高鐵台中站至捷運南屯站，再
「捷運南屯站(五權西路)（站牌名稱）」
轉乘 56 號車，於大墩文化中心(五權路)
下車。

§台中火車站至本館(約 15 分鐘)

轉乘中鹿客運－30－大墩文化中心（五
權路）下車、統聯客運－75－美術館（五
權西路）下車、或全航客運－5－大墩文
化中心（五權路）下車

§台中後火車站至本館（車程約 15 分
鐘）：

豐原客運－51－文化中心（英才
路）

《資料來源：台中市大墩文化中心》

高雄場

日期：113 年 3 月 27 日（星期三）

地點：高雄醫學大學國際會議中心（綜合實驗大樓 1F）大講堂
（高雄市三民區十全一路 100 號）

| 時間 | 分鐘 | 課程 | 講師 |
|-------------|----|---|----------------------|
| 14:00-14:15 | 15 | 報到 | |
| 14:15-14:20 | 5 | 長官致詞 | 衛生福利部疾病管制署 |
| 14:20-15:00 | 40 | 長期照護相關機構感染管制查核 政策與查核規劃說明 | 財團法人醫院評鑑暨醫療品質 策進會 |
| 15:00-16:00 | 60 | 長期照護矯正機關(構) 感染管制查核基準說明 | 林玉秀組長/柳營奇美醫院 |
| 16:00-16:10 | 10 | 休息 | |
| 16:10-17:05 | 55 | 機構感染管制措施與預防 依機構特性訂定感染管制計畫、防疫物 資儲備適宜及落實疫苗施打等 | 林玉秀組長/柳營奇美醫院 |
| 17:05-17:20 | 15 | Q & A | |
| 17:20~ | | 賦歸 | |

※交通資訊：

建議可由自忠街側門前往綜合實驗大樓 1F



§開車沿中山高速公路南下：

1. 下「鼎金交流道」於民族路左轉，再於同盟路右轉，即達本校。
2. 下「九如交流道」沿九如路往火車站方向，於自由路右轉，遇同盟路右轉，即達本校。

§高雄捷運後驛站出入口 2 轉搭捷運接駁公車紅 29 接駁車，即達本校。

《資料來源：高雄醫學大學國際會議中心》

台南場

日期：113年3月28日（星期四）

地點：成功大學國際會議廳第一演講室(B1) (台南市東區大學路1號-光復校區)

| 時間 | 分鐘 | 課程 | 講師 |
|-------------|----|---|------------------|
| 08:30-08:45 | 15 | 報到 | |
| 08:45-08:50 | 5 | 長官致詞 | 衛生福利部疾病管制署 |
| 08:50-09:30 | 40 | 長期照護相關機構感染管制查核政策與查核規劃說明 | 財團法人醫院評鑑暨醫療品質策進會 |
| 09:30-10:30 | 60 | 長期照護矯正機關(構)感染管制查核基準說明 | 林玉秀組長/柳營奇美醫院 |
| 10:30-10:40 | 10 | 休息 | |
| 10:40-11:35 | 55 | 機構感染管制措施與預防 依機構特性訂定感染管制計畫、防疫 物資儲備適宜及落實疫苗施打等 | 林玉秀組長/柳營奇美醫院 |
| 11:35-11:50 | 15 | Q & A | |
| 11:50~ | | 賦歸 | |

※交通資訊：



第一演講室位於學生活動中心，如左圖星星處，可由左圖中三角形處之校門進入。

§高鐵

1. 高鐵台南站下車至二樓轉乘通廊或一樓大廳1號出口前往台鐵沙崙站。
2. 搭乘台鐵沙崙區間車前往台鐵台南站。
3. 抵達台鐵台南站至後站出口，左轉大學路，步行至成功大學校本部。

§台鐵

台鐵台南站下車，後站出口。左轉大學路，步行至成功大學校本部。

§自行開車

- 沿國道1號南下大灣交流道－成功大學校本部：南下
- 沿國道1號北上仁德交流道－成功大學校本部：北上

《資料來源：國立成功大學》